

យ. ប្រសិនបើអ្នកចាំបាច់ត្រូវតែធ្វើដំណើរទៅកាន់តំបន់ដែលមានការរាតត្បាតជំងឺហ្សិកា ។

- ត្រូវធ្វើការពិភាក្សាជាមួយគ្រូពេទ្យជំនាញ
- ស្វែងរកព័ត៌មានតាមរយៈខ្សែទូរស័ព្ទរហ័សរបស់ ក្រសួងសុខាភិបាល លេខ ៖  **115**



ង. វិធីបង្ការ ។

- បំបាត់ជម្រកមូសខ្លា ដោយធ្វើអនាម័យជុំវិញផ្ទះ ការពារកុំឱ្យមានទឹកដក់នៅជុំវិញផ្ទះ លុបបំបាត់ផ្លុកសំបកកំប៉ុង សំបកកង់ឡាន និងប្រើអាបេតដាក់ក្នុងពាង ឬអាងស្តុកទឹក
- ស្លៀកសម្លៀកបំពាក់ឱ្យជិតខ្លួន(ប្រាណ និងមានពណ៌ភ្លឺ)
- ប្រើផ្លាម៉ាញ់ (Spray) ឬលាប (Repellent) កុំឱ្យមូសមកជិត (ស្រ្តីមានផ្ទៃពោះអាចប្រើបាន ដោយមានសុវត្ថិភាព ពុំមានផលប៉ះពាល់ទេ)
- សម្រាន្តក្នុងមុងរាល់ពេល (យប់ និងថ្ងៃ) ព្រមទាំងបើកបង្អួចឱ្យធំ ដើម្បីឱ្យពន្លឺថ្ងៃនិងខ្យល់ចេញចូលគ្រប់គ្រាន់
- ជៀសវាងការរួមភេទជាមួយដៃគូដែលមានផ្ទុកវីរុសហ្សិកា ឬត្រូវប្រើស្រោមអនាម័យគ្រប់ពេលរួមភេទ



ក្រសួងសុខាភិបាល

ត្រូវមានការប្រុងប្រយ័ត្នចំពោះស្រ្តីមានផ្ទៃពោះ និង ជំងឺហ្សិកា



"ស្រ្តីមានផ្ទៃពោះ និង ស្រ្តីដែលមានគម្រោងមានផ្ទៃពោះ គួរត្រូវជៀសវាងធ្វើដំណើរទៅតំបន់ដែលមានការរាតត្បាតជំងឺហ្សិកា"



ក. តើតំបន់ណាខ្លះដែលមានការរាតត្បាតជំងឺហ្ស៊ីកា?

- ប្រទេសមួយចំនួនក្នុងតំបន់អាស៊ាន
- ទ្វីបអាមេរិក
- ប្រទេសមួយចំនួននៅតំបន់អាមេរិកកណ្តាល
- ប្រទេសមួយចំនួននៅតំបន់កោះក្នុងសមុទ្រប៉ាស៊ីហ្វិក
- ទ្វីបអាហ្វ្រិក

ខ. ផលប៉ះពាល់ជំងឺហ្ស៊ីកាលើស្ត្រីមានផ្ទៃពោះ:

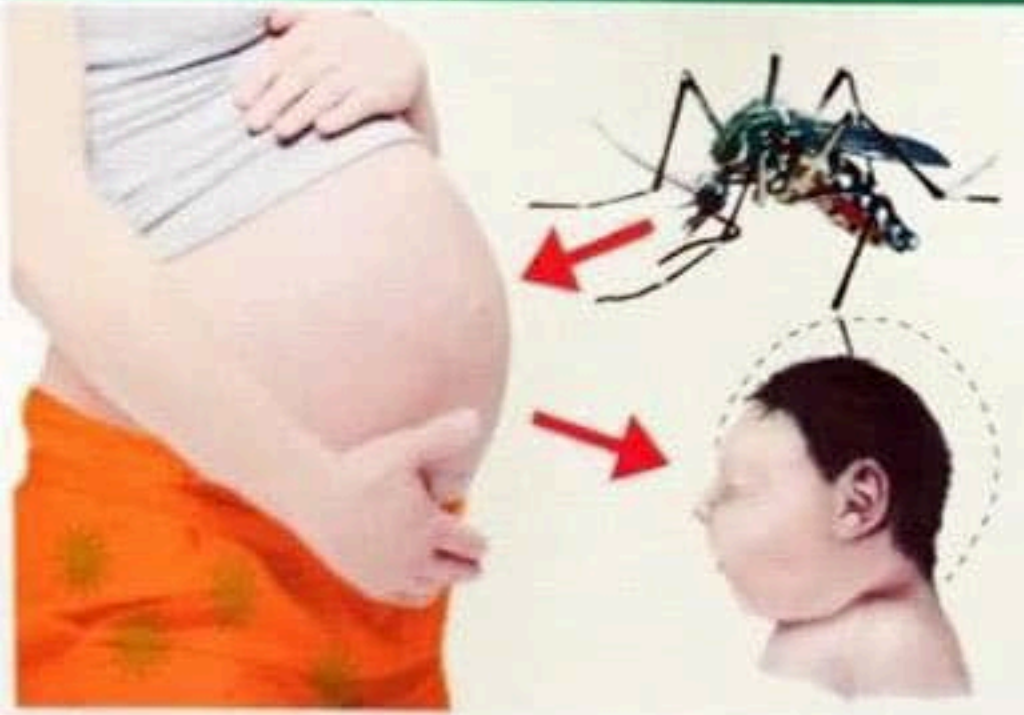

- វាអាចឆ្លងពីម្តាយទៅទារកក្នុងផ្ទៃ
- ការឆ្លងជំងឺហ្ស៊ីកាទៅស្ត្រីមានផ្ទៃពោះធ្វើឱ្យការលូតលាស់របស់ទារកមានភាពមិនប្រក្រតីដូចជា ទារកមានក្បាលតូច ខួបខួរក្បាល និងប្រព័ន្ធសរសៃប្រសាទ
- វាឆ្លងតាមគ្នាក់ងារឆ្លងជាប្រភេទសត្វមូសម្តាយ ដែលដូចគ្នាទៅនឹងជំងឺគ្រុនឈាម មូសប្រភេទនេះ ទាំងឯងសាហាវនៅពេលថ្ងៃ ហើយវាក៏អាចទាំងនៅពេលយប់ផងដែរ
- ឆ្លងតាមការរួមភេទជាមួយដៃគូដែលមានមូសវីរុសហ្ស៊ីកា
- គ្មានផ្លូវព្យាបាល និងគ្មានវ៉ាក់សាំងចាក់ការពារនៅឡើយ

គ. រោគសញ្ញា

ភាគច្រើននៃអ្នកកើតជំងឺនេះប្រហែល ៧០% ទៅ ៨០% ពុំមានស្តែងចេញជា រោគសញ្ញាអ្វីទាំងអស់។ រោគសញ្ញាដែលអាចកើតមានដូចជា:

- ក្តៅខ្លួន
- រោគសញ្ញាលើស្បែក (ដូចជាស្នាមក្រហមអុចលើស្បែក)
- ឈឺសាច់ដុំ និងសន្លាក់ដៃជើង
- ភ្នែកឡើងក្រហម (រលាក Conjunctive ភ្នែក)
- រោគសញ្ញាបន្ទាប់បន្សំ:
 - អស់កម្លាំង
 - ឈឺក្បាល
 - វិបត្តិផ្លូវវិលាម រាតត្បាត (រោគ ចួត)

